# ÚSEK A

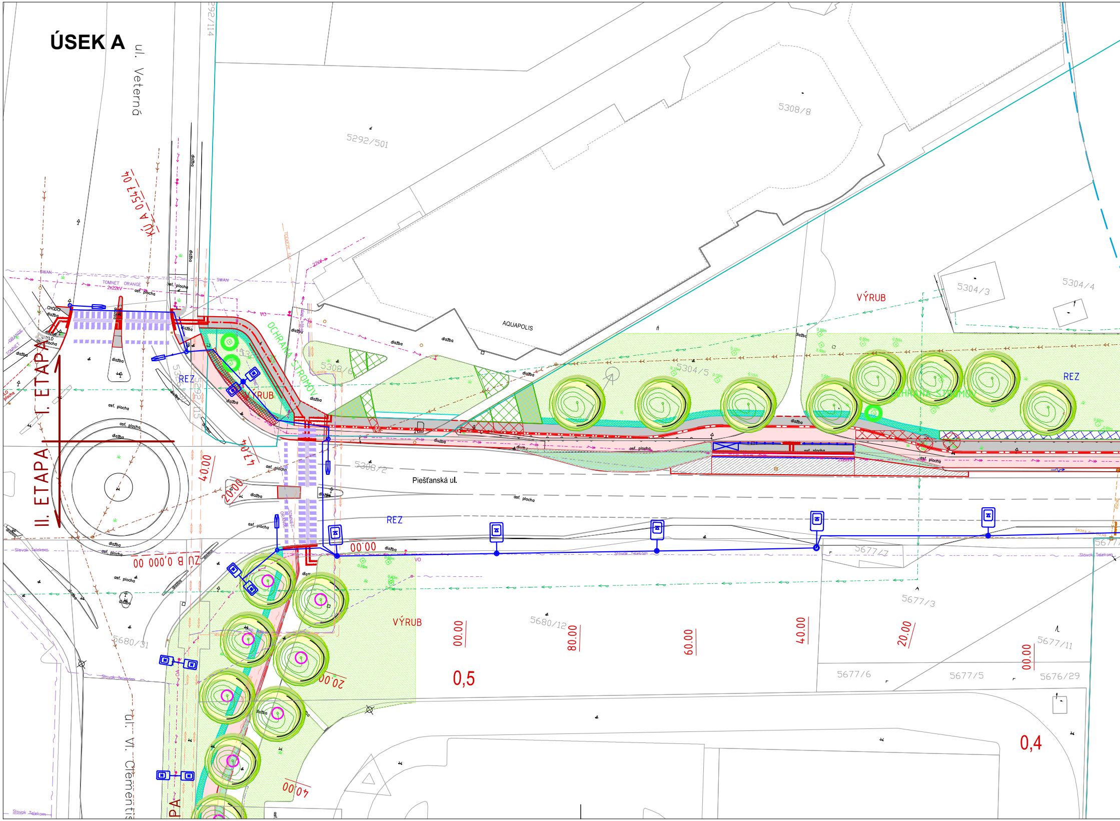
ul. Veterná
ul. Vl. Clementis
Piešťanská ul.
AQUAPOLIS
I. ETAPA
II. ETAPA
PA
KÚ A 0,54704
ZU B 0,000 00
OCHRANA STROMOV
VÝRUB
REZ
5292/501
5308/8
5304/3
5304/4
5304/5
5308/2
5308/6
5292/115
5680/12
5680/31
5677/7
5677/3
5677/11
5677/6
5677/5
5676/29
292/114
40.00
20.00
00.00
80.00
60.00
0,5
0,4
dlažba
asf. plocha
SWAN
TOMNET ORANGE
Slovak Telekom
VO

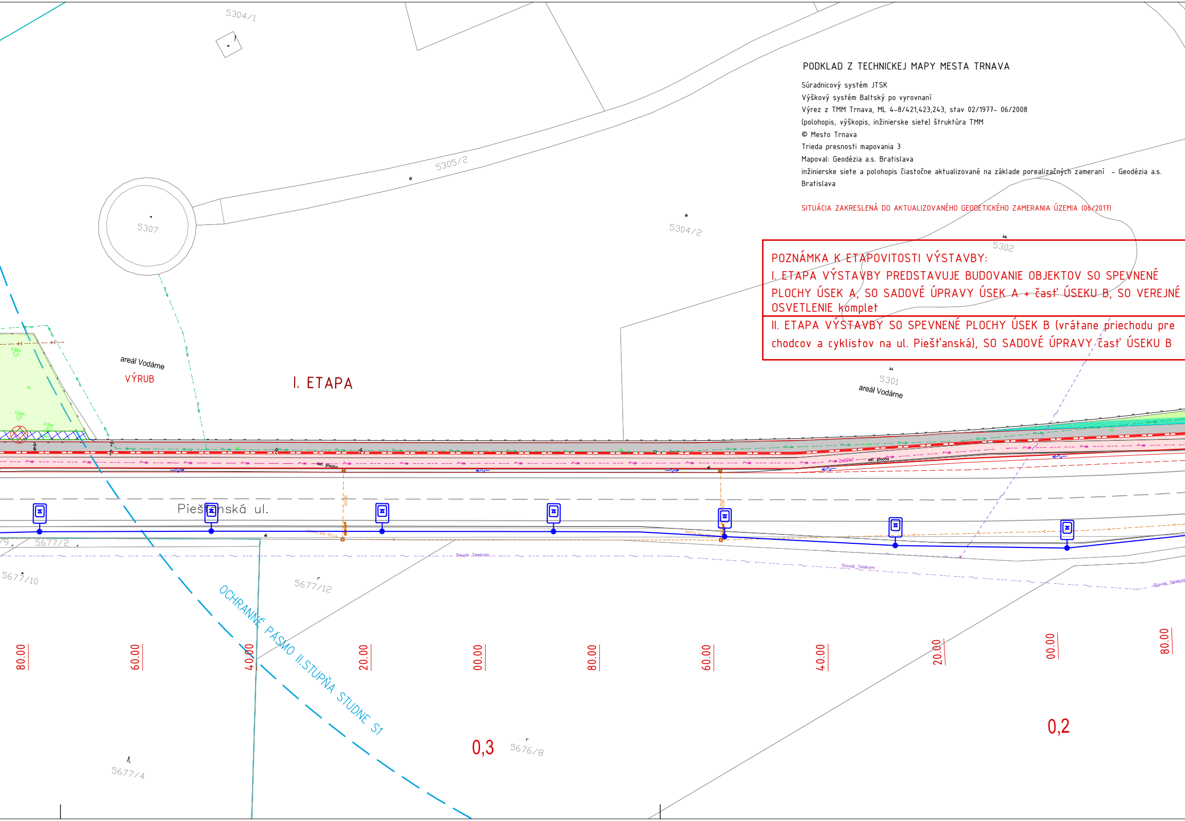

PODKLAD Z TECHNICKEJ MAPY MESTA TRNAVA

Súradnicový systém JTSK
Výškový systém Baltský po vyrovnaní
Výrez z TMM Trnava, ML 4-8/421,423,243, stav 02/1977- 06/2008
(polohopis, výškopis, inžinierske siete) štruktúra TMM
© Mesto Trnava
Trieda presnosti mapovania 3
Mapoval: Geodézia a.s. Bratislava
inžinierske siete a polohopis čiastočne aktualizované na základe porealizačných zameraní – Geodézia a.s. Bratislava

SITUÁCIA ZAKRESLENÁ DO AKTUALIZOVANÉHO GEODETICKÉHO ZAMERANIA ÚZEMIA (06/2017)

POZNÁMKA K ETAPOVITOSTI VÝSTAVBY:

I. ETAPA VÝSTAVBY PREDSTAVUJE BUDOVANIE OBJEKTOV SO SPEVNENÉ PLOCHY ÚSEK A, SO SADOVÉ ÚPRAVY ÚSEK A + časť ÚSEKU B, SO VEREJNÉ OSVETLENIE komplet

II. ETAPA VÝSTAVBY SO SPEVNENÉ PLOCHY ÚSEK B (vrátane priechodu pre chodcov a cyklistov na ul. Piešťanská), SO SADOVÉ ÚPRAVY časť ÚSEKU B

5304/1
5305/2
5307
5304/2
5302
5301
areál Vodárne
VÝRUB
I. ETAPA
areál Vodárne
ast. plocha
2x22kV
Piešťanská ul.
5677/2
5677/10
5677/12
Slovak Telekom
OCHRANNÉ PÁSMO II.STUPŇA STUDNE S1
80.00
60.00
40.00
20.00
00.00
80.00
60.00
40.00
20.00
00.00
80.00
0,3
5676/8
0,2
5677/4

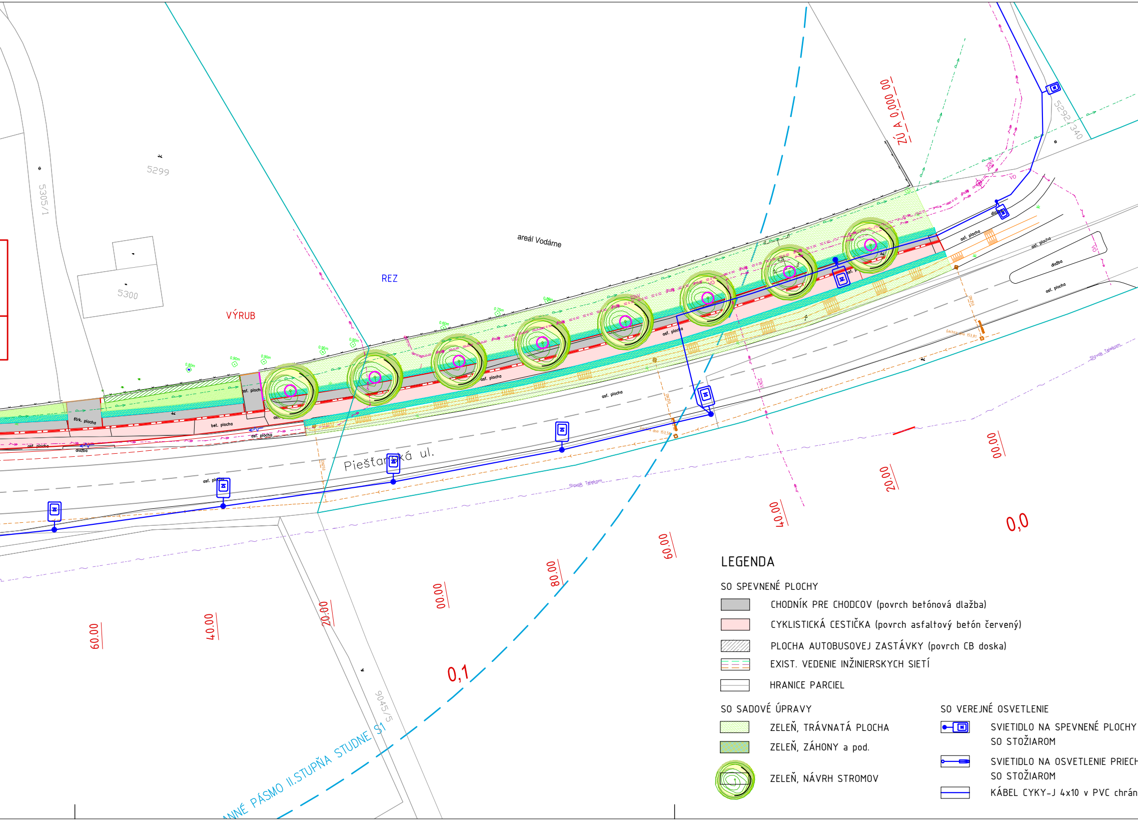
5299
5300
5305/1
areál Vodárne
REZ
VÝRUB
ZÚ A_0,000_00
5292/340
9045/5
Piešťanská ul.
asf. plocha
bet. plocha
štrk. plocha
dlažba
22kV
VO
Slovak Telekom
60.00
40.00
20.00
00.00
80.00
60.00
40.00
20.00
00.00
0,0
0,1
ANNÉ PÁSMO II.STUPŇA STUDNE S1

## LEGENDA

SO SPEVNENÉ PLOCHY

- ▨ CHODNÍK PRE CHODCOV (povrch betónová dlažba)
- 🟥 CYKLISTICKÁ CESTIČKA (povrch asfaltový betón červený)
- ▨ PLOCHA AUTOBUSOVEJ ZASTÁVKY (povrch CB doska)
- ☐ EXIST. VEDENIE INŽINIERSKYCH SIETÍ
- ☐ HRANICE PARCIEL

SO SADOVÉ ÚPRAVY

- 🟩 ZELEŇ, TRÁVNATÁ PLOCHA
- 🟩 ZELEŇ, ZÁHONY a pod.
- ● ZELEŇ, NÁVRH STROMOV

SO VEREJNÉ OSVETLENIE

- SVIETIDLO NA SPEVNENÉ PLOCHY SO STOŽIAROM
- SVIETIDLO NA OSVETLENIE PRIECH SO STOŽIAROM
- KÁBEL CYKY-J 4x10 v PVC chrán

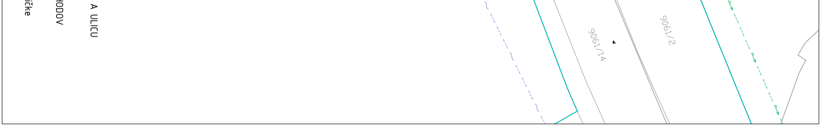
A ULICU
ODOV
ičke
9061/14
9061/2

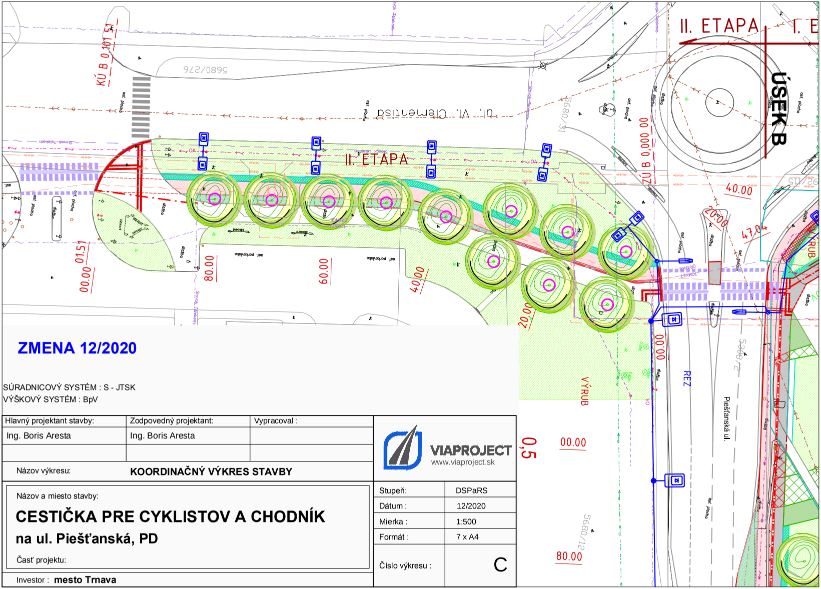
ÚSEK B
II. ETAPA
I. E
II. ETAPA
ul. Vl. Clementisa
Piešťanská ul.
KÚ B 0,101 51
ZÚ B 0,000 00
5680/276
5680/31
5680/12
5308/2
40.00
20.00
47.04
40.00
60.00
80.00
00.00
01.51
20.00
00.00
REZ
VÝRUB
0,5
00.00
80.00
asf. plocha
dlažba
asf. parkovisko
Slovak Telekom
OA
VO

**ZMENA 12/2020**

SÚRADNICOVÝ SYSTÉM : S - JTSK
VÝŠKOVÝ SYSTÉM : BpV

| Hlavný projektant stavby: | Zodpovedný projektant: | Vypracoval : |
|---|---|---|
| Ing. Boris Aresta | Ing. Boris Aresta | |

Názov výkresu: **KOORDINAČNÝ VÝKRES STAVBY**

**VIAPROJECT**
www.viaproject.sk

Názov a miesto stavby:

**CESTIČKA PRE CYKLISTOV A CHODNÍK**
**na ul. Piešťanská, PD**

Časť projektu:

Investor : **mesto Trnava**

| | |
|---|---|
| Stupeň: | DSPaRS |
| Dátum : | 12/2020 |
| Mierka : | 1:500 |
| Formát : | 7 x A4 |
| Číslo výkresu : | C |